

DATOS TÉCNICOS

Altura de trabajo	20.46 mts
Alcance area de trabajo	12.75 mts
Alcance horizontal	12.10 mts
Capacidad de carga	230 kg
Rotación	360 °

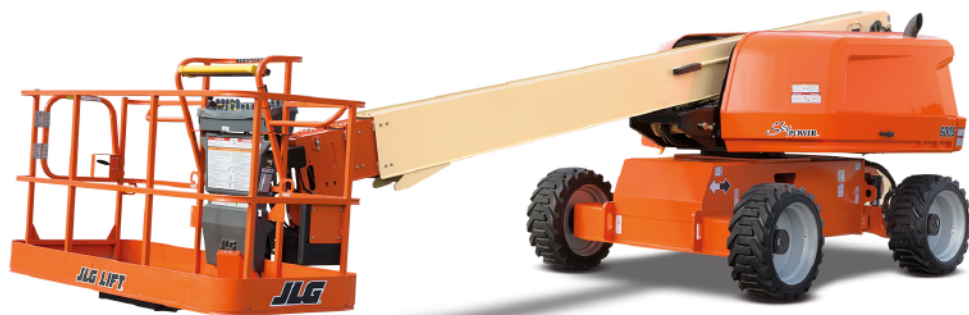

USATRAK
www.usatrak.com - Equipos usados

DATOS TÉCNICOS

Alimentación auxiliar	12 Volts DC
Capacidad - Depósito de combustible	114 L / 30.1 gal.
Tipo de motor - Diésel - LRC	Deutz D2011L04 49 Hp
Datos de rendimiento	
Oscilación de los ejes	0.2 m / 8 in.
Velocidad de desplazamiento - 2WD	6.80 km/h / 4.2 mph
Velocidad de desplazamiento - 4WD	6.80 km/h / 4.2 mph
Pendiente superable - Tracción en 2 ruedas	30 %
Pendiente superable - 4WD	45 %
Capacidad de la plataforma	230 kg / 507.1 lb
Rotación	360°
Tipo de rotación	Continuous
Radio de giro - Exterior (2WS)	5.36 m / 17.6 ft
Radio de giro - Exterior (4WS)	3.56 m / 11.7 ft
Datos de dimensiones	
Pendiente superable - 4WD	0.3 m / 1 ft
Altura de la máquina	2.57 m / 8.4 ft
Longitud de la máquina	8.82 m / 28.9 ft
Anchura de la máquina	2.49 m / 8.2 ft
Dimensiones de la plataforma A	0.91 m / 3 ft
Dimensiones de la plataforma B	2.44 m / 8 ft
Altura de la plataforma	18.46 m / 60.6 ft
Giro de cola	0 m / 0 in.
Especificaciones de alcance	
Altura de trabajo	20.46 m / 67.1 ft
Alcance en el área de trabajo	12.75 m / 41.8 ft
Rotación horizontal del plumín	0 °
Alcance horizontal	12.10 m / 39.7 ft
Altura de la plataforma	18.46 m / 60.6 ft
Altura sobre y por encima	8.09 m / 26.5 ft
Especificaciones generales	
Capacidad - Depósito hidráulico	151 L / 39.9 gal.
Ground Bearing Pressure	5.30 Kg/cm ²
Peso de la máquina (CE y GOST)	10660 kg / 23501.3 lb

